КОМПЕНСАТОРЫ
СИЛЬФОННЫЕ

ЦЕНТРАЛЬНЫЙ ОФИС - ЗАВОД
Atatürk Sanayi Bölgesi Hadımköy Mahallesi Mustafa İnan Caddesi No: 44 Arnavutköy - İSTANBUL
Tel: +90 212 771 01 45 (pbx) | Fax: +90 212 771 25 60

Caserta/Italy
Tel: +39 0823 187 3988
rmolaro@ayvaz.com

Moscow/Russia
Tel: +74959951728
ayvazrus@ayvaz.com

Viernheim/Germany
Tel: +49 62046014399
germany@ayvaz.com

Kiev/Ukraine
Tel: +380 44 390 57 57
info@ayvaz.com.ua

Dubai /U.A.E
Tel: +971 563550822
+971 501306871
mideast@ayvaz.com

info@ayvaz.com | www.ayvaz.com

КОМПЕНСАТОРЫ
СИЛЬФОННЫЕ

04.2016

info@ayvaz.com | www.ayvaz.com

1

ОСЕВЫЕ КОМПЕНСАТОРЫ

Материал сильфона	Нержавеющая сталь AISI 321 (по запросу 304, 316L, 316TI, 309)
Номинальный диаметр	DN15 (1/2") - DN3800 (152")
Рабочее давление	PN 2,5/6/16/25/40/64
Рабочая температура	-80°C/+600°C
Типы соединений	С фиксированными или вращающимися фланцами; под приварку
Материал присоединений	В стандартном исполнении : Углеродистая сталь St. 37.2 Материал может быть изменен по запросу
Дополнительно (по запросу)	Внутренний экран из нержавеющей стали AISI 321 (по запросу 304, 316L, 316TI, 309)

ОСЕВЫЕ КОМПЕНСАТОРЫ ► С НАРУЖНЫМ ДАВЛЕНИЕМ

Материал сильфона	Нержавеющая сталь AISI 321 (по запросу 304, 316L, 316TI, 309)
Номинальный диаметр	DN15 (1/2") - DN3800 (152")
Рабочее давление	PN 2,5/6/16/25/40/64
Рабочая температура	-80°C/+600°C
Типы соединений	С фиксированными или вращающимися фланцами; под приварку
Материал присоединений	В стандартном исполнении : углеродистая сталь St. 37.2 Материал может быть изменен по запросу
Дополнительно (по запросу)	Внутренний экран из нержавеющей стали AISI 321 (по запросу 304, 316L, 316TI, 309)

ОСЕВЫЕ КОМПЕНСАТОРЫ ► ПАТРУБКОВЫЕ КОМПЕНСАТОРЫ

Материал сильфона	Нержавеющая сталь AISI 316L
Материал корпуса	Алюминий (по запросу: нержавеющая сталь)
Номинальный диаметр	DN15 (1/2") - DN250 (10")
Рабочее давление	PN 16
Рабочая температура	Макс. 100°C
Типы соединений	Резьбовое или под приварку

ОСЕВЫЕ КОМПЕНСАТОРЫ ► КОМПЕНСАТОРЫ С ОГРАНИЧИТЕЛЬНЫМ ШТОКОМ

Материал сильфона	Нержавеющая сталь AISI 321(двухслойный сильфон) (по запросу: 304, 316L, 316TI, 309)
Номинальный диаметр	DN15 (1/2") - DN3800 (152")
Рабочее давление	PN 2,5/6/16/25/40/64
Рабочая температура	-80°C/+600°C
Типы соединений	С фиксированными фланцами
Материал присоединений	В стандартном исполнении : углеродистая сталь St. 37.2*
Материал штока	В стандартном исполнении : углеродистая сталь St. 37.2*

ОСЕВЫЕ КОМПЕНСАТОРЫ ► КОМПЕНСАТОРЫ В ОПЛЕТКЕ

Материал сильфона	Нержавеющая сталь AISI 321
Материал оплетки	Нержавеющая сталь AISI 304
Номинальный диаметр	DN15 (1/2") - DN300 (12")
Рабочее давление	16 Бар
Рабочая температура	-80°C/+600°C
Типы соединений	С фиксированными или вращающимися фланцами; под приварку
Материал присоединений	В стандартном исполнении : углеродистая сталь St. 37.2*

БОКОВЫЕ КОМПЕНСАТОРЫ► ШАРНИРНЫЕ

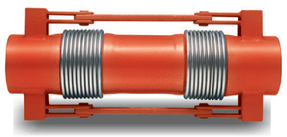

Материал сильфона	Нержавеющая сталь AISI 321 (по запросу: 304, 316L, 316TI, 309)
Номинальный диаметр	DN15 (1/2") - DN3800 (152")
Рабочее давление	PN 2,5/6/16/25/40/64
Рабочая температура	-80°C/+600°C
Типы соединений	С фиксированными или вращающимися фланцами; под приварку
Материал присоединений	В стандартном исполнении : углеродистая сталь St. 37.2*

*** Материал может быть изменен по запросу.**

Компания-производитель Айваз оставляет за собой право вносить изменения в конструкцию, дизайн и комплектацию товара без предварительного уведомления, если данные изменения направлены на улучшение его эксплуатационных характеристик.

УГЛОВЫЕ КОМПЕНСАТОРЫ► ШАРНИРНЫЕ

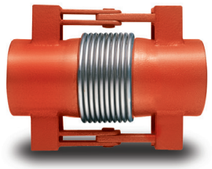

Материал сильфона	Нержавеющая сталь AISI 321 (по запросу: 304, 316L, 316TI, 309)
Номинальный диаметр	DN15 (1/2") - DN3800 (152")
Рабочее давление	PN 2,5/6/16/25/40/64
Рабочая температура	-80°C/+600°C
Типы соединений	С фиксированными или вращающимися фланцами; под приварку
Материал присоединений	В стандартном исполнении : углеродистая сталь St. 37.2*

УГЛОВЫЕ КОМПЕНСАТОРЫ► СЕЙСМИЧЕСКИЕ С КАРДАННЫМ ШАРНИРОМ

FM APPROVED

Материал сильфона	Нержавеющая сталь AISI 321 (по запросу: 304, 316L, 316TI, 309)
Номинальный диаметр	DN15 (1/2") - DN2600 (102")
Рабочее давление	PN 2,5/6/16/25/40/64
Рабочая температура	-80°C/+600°C
Типы соединений	С фиксированными или вращающимися фланцами; под приварку
Материал присоединений	В стандартном исполнении : углеродистая Сталь St. 37.2*
Промежуточная Труба	В стандартном исполнении : углеродистая Сталь St. 37.2*

БОКОВЫЕ КОМПЕНСАТОРЫ► ДИЛАТАЦИОННЫЕ КОМПЕНСАТОРЫ С ОГРАНИЧИТЕЛЬНЫМ ШТОКОМ

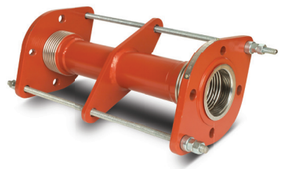

Материал сильфона	Нержавеющая сталь AISI 321 (по запросу: 304, 316L, 316TI, 309)
Номинальный диаметр	DN15 (1/2") - DN2600 (102")
Рабочее давление	PN 2,5/6/16/25/40/64
Рабочая температура	-80°C/+600°C
Типы соединений	С фиксированными или вращающимися фланцами; под приварку
Материал присоединений	В стандартном исполнении : углеродистая сталь St. 37.2*
Материал штока	В стандартном исполнении : углеродистая сталь St. 37.2*
Промежуточная труба	В стандартном исполнении : углеродистая сталь St. 37.2*

АРМИРОВАННЫЕ КОМПЕНСАТОРЫ► ПРОТИВОПОЖАРНЫЕ КОМПЕНСАТОРЫ

FM APPROVED

Материал сильфона	Нержавеющая сталь AISI 316L
Материал оплетки	Нержавеющая сталь AISI 304
Номинальный диаметр	DN15 (1/2") - DN250 (10")
Рабочее давление	175, 250 psi
Рабочая температура	-80°C/+600°C
Типы соединений	Фланцевое, с пазами, под приварку
Материал фитингов	В стандартном исполнении : углеродистая сталь St. 37.2*
Материал колена и витка	В стандартном исполнении : углеродистая уталь St. 37.2*
Материал присоединений	В стандартном исполнении : углеродистая Сталь St. 37.2*

РЕЗИНОВЫЕ КОМПЕНСАТОРЫ► РЕЗЬБОВЫЕ

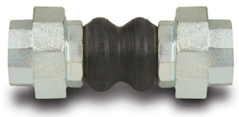

Материал сильфона	Специальный синтетический каучук
Номинальный диаметр	DN20 (3/4") - DN100 (4")
Рабочее давление	10 Бар
Рабочая температура	Макс. 90°C
Типы соединений	Резьбовое
Материал рисоединений	Чугун

РЕЗИНОВЫЕ КОМПЕНСАТОРЫ ► ФЛАНЦЕВЫЕ

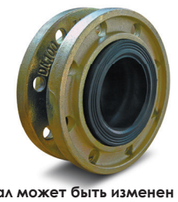

Материал сильфона	Специальный синтетический каучук
Номинальный диаметр	DN32 (3/4") - DN400 (16")
Рабочее давление	16 Бар
Рабочая температура	Макс. 90°C
Типы соединений	С вращающимися вланцами
Материал фланцев	Высокопрочный чугун GGG 40.3

*** Материал может быть изменен по запросу.**

Компания-производитель Айваз оставляет за собой право вносить изменения в конструкцию, дизайн и комплектацию товара без предварительного уведомления, если данные изменения направлены на улучшение его эксплуатационных характеристик.