DAF

Назначение контактом блока эмулятора EECU

- Провод красный с зеленой полосой - питание + 24В (клемма +15)

- Провод черный с белой полосой – «масса» автомобиля (клемма 31)

- Провод голубой с черной полосой - CAN L (низкий уровень сигнала шины CAN)

- Провод желтый с голубой полосой - CAN H (высокий уровень сигнала шины CAN)

www.autoscaners.ru

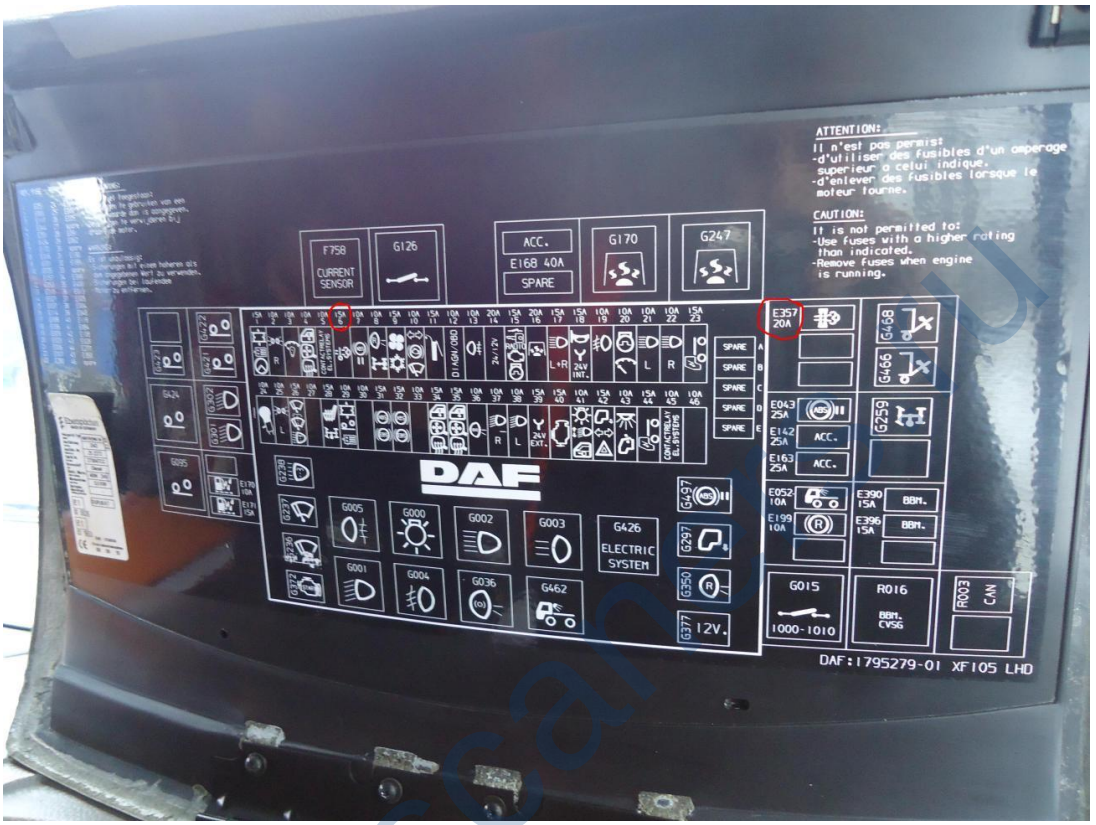

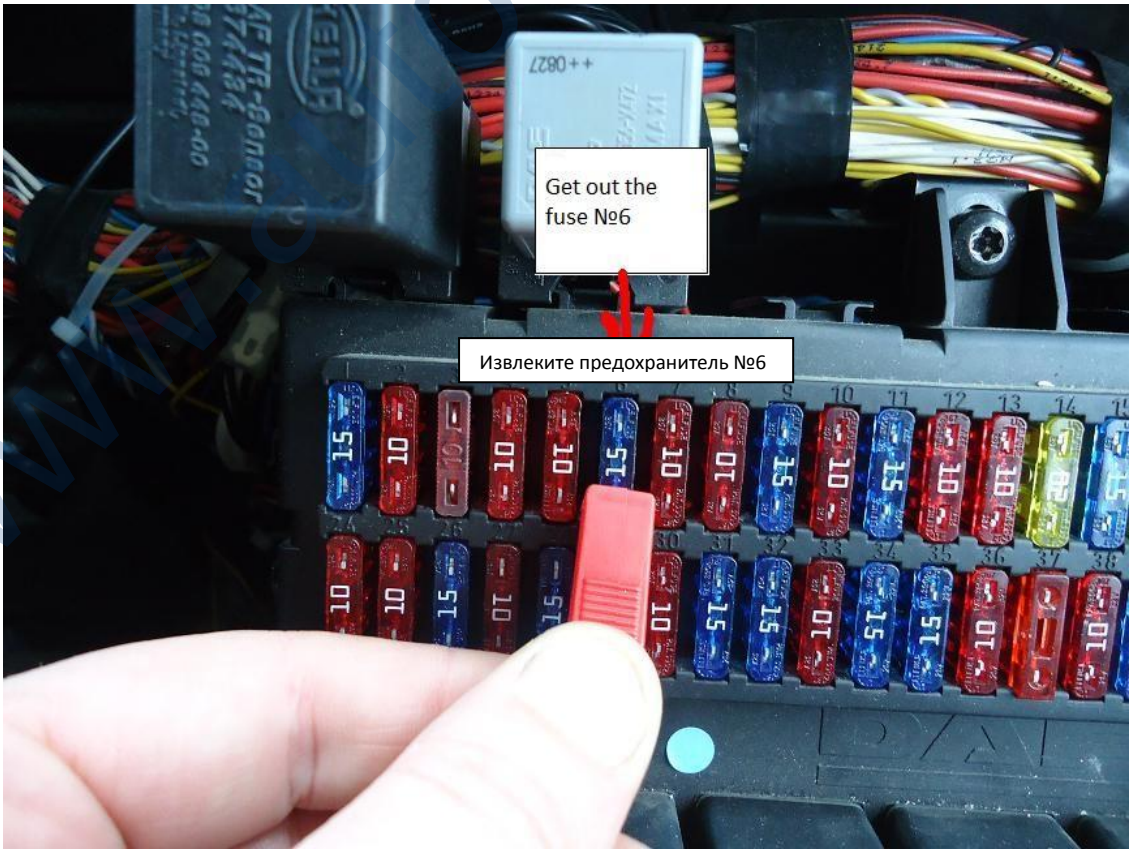

www.autoscan.ru

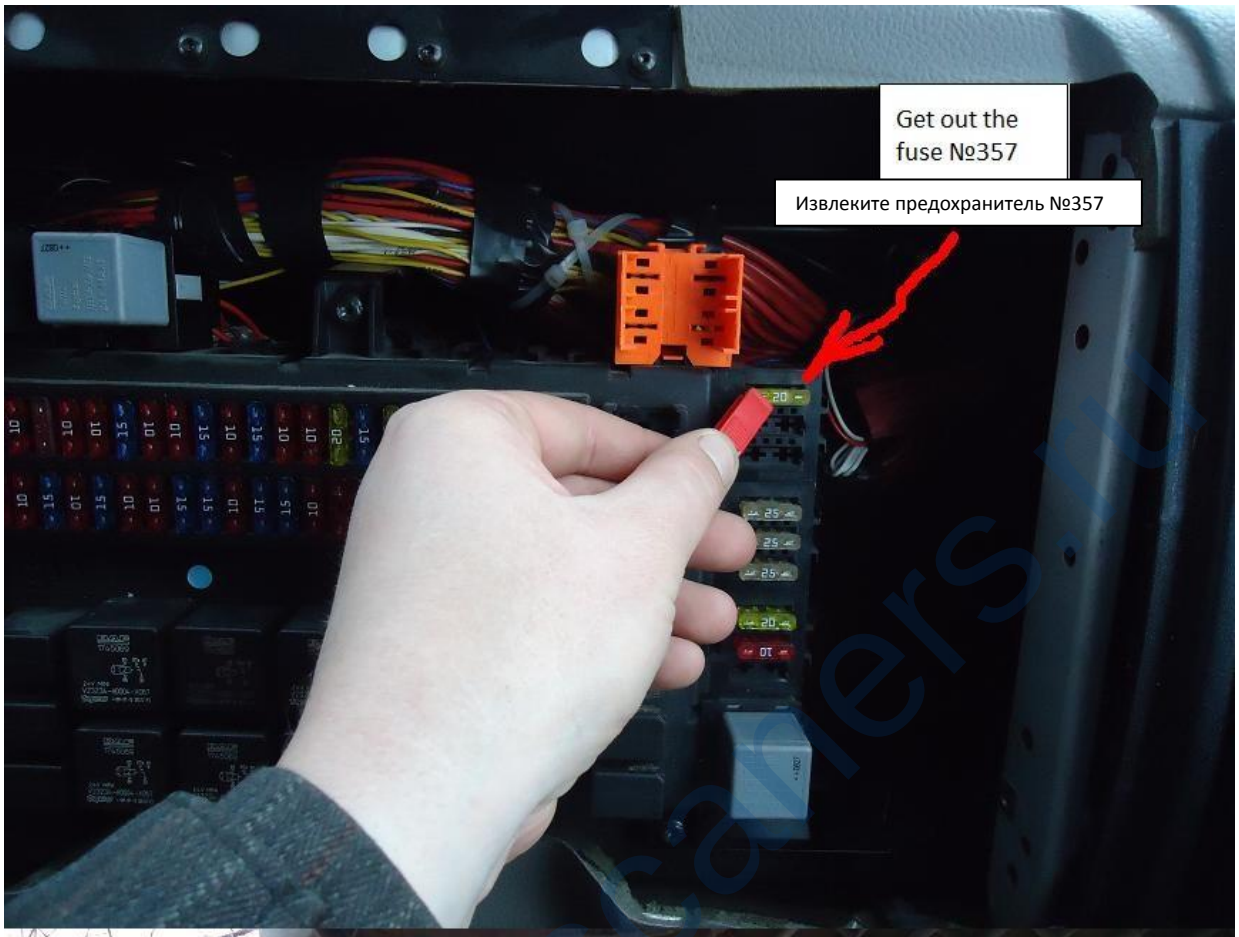

www.autoscaners.ru

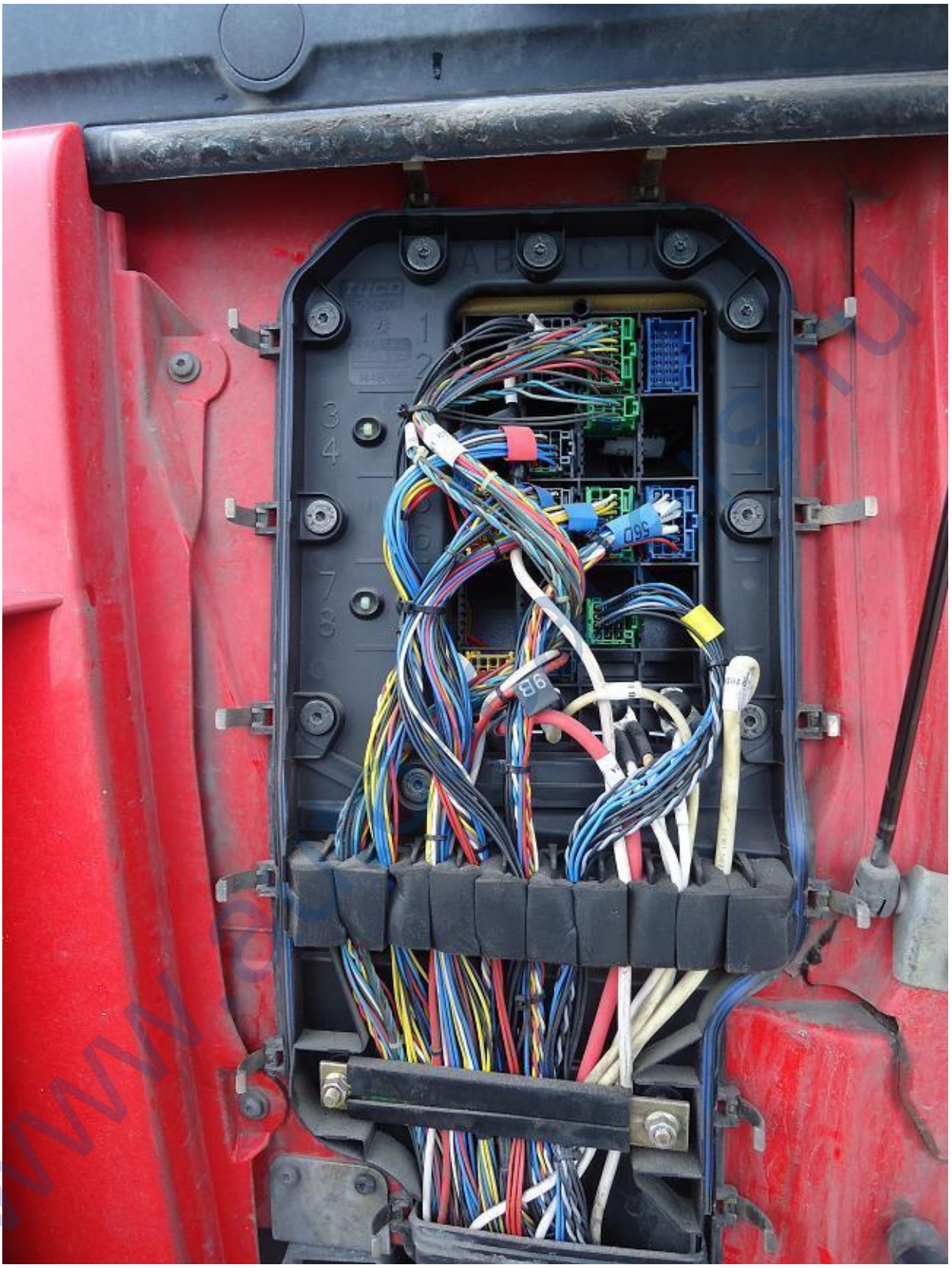
A B C D
1
2
3
4
7
8
560
98

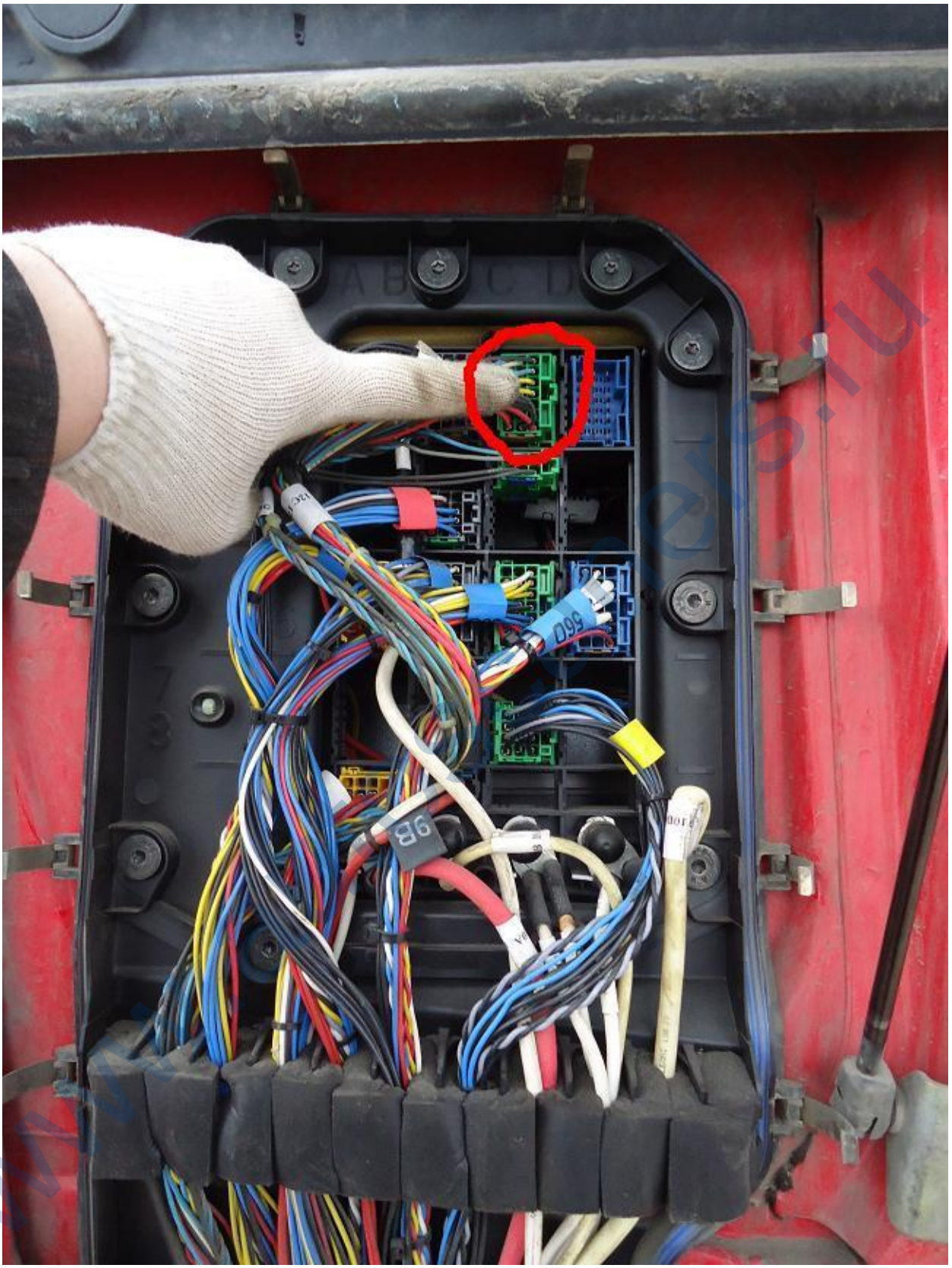
A B C D
560
98

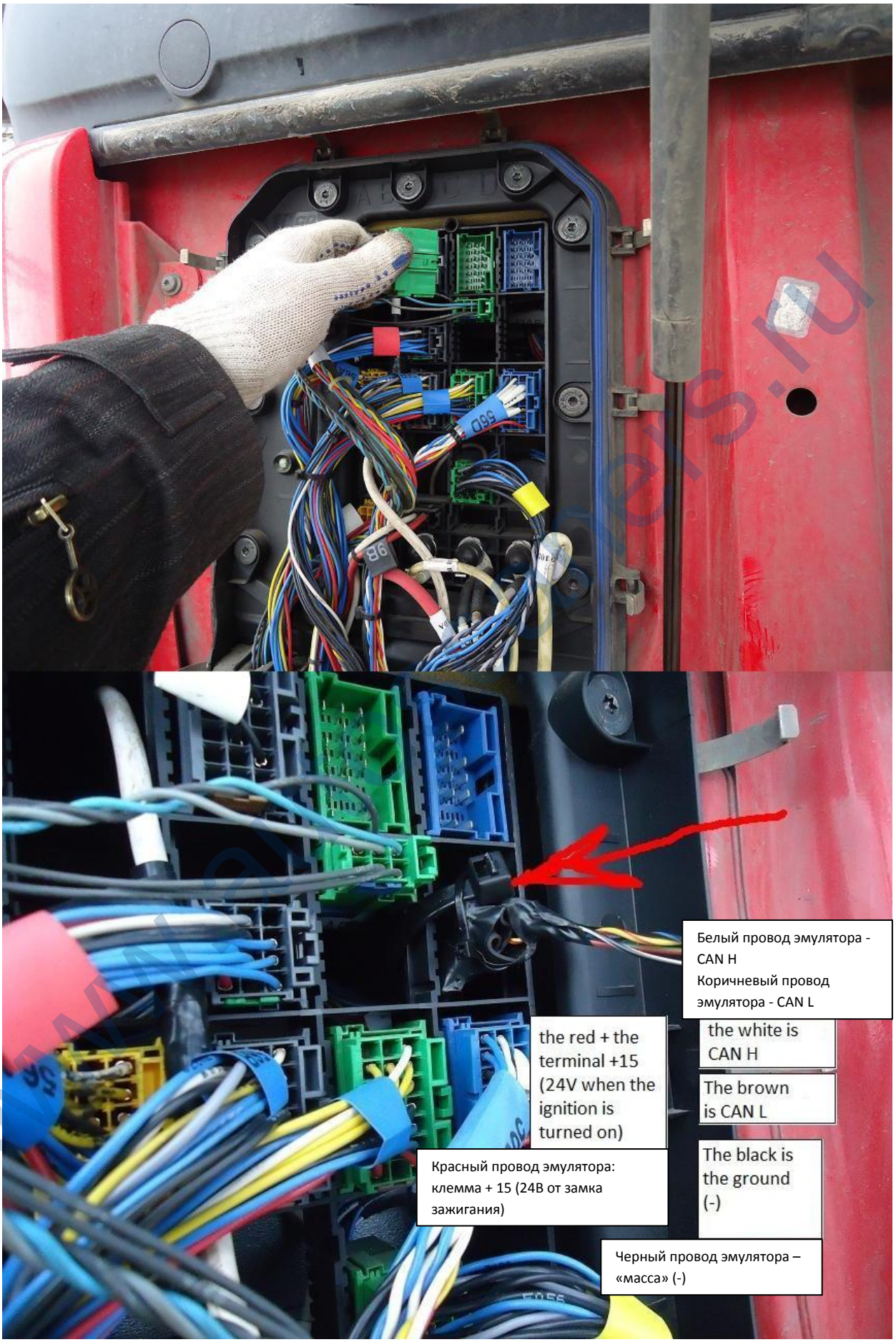
Белый провод эмулятора - CAN H
Коричневый провод эмулятора - CAN L
the red + the terminal +15 (24V when the ignition is turned on)
the white is CAN H
The brown is CAN L
Красный провод эмулятора: клемма + 15 (24В от замка зажигания)
The black is the ground (-)
Черный провод эмулятора – «масса» (-)

Подключите белый провод «массы» «-» автомобиля к черному проводу эмулятора

Connect the white "-" wire to the black wire of the Emulator

Подключите провод питания с клеммой +15 (24В от замка зажигания) к красному проводу эмулятора

Connect (+), terminal +15 (24V arises when the ignition is turned on) to the red wire of the Emulator

Подключите красный провод CAN H автомобиля к белому проводу эмулятора

Connect the red wire CAN H to the white wire of the Emulator

Connect the yellow wire CAN L to the brown wire of the Emulator

Подключите желтый провод CAN L автомобиля к коричневому проводу эмулятора

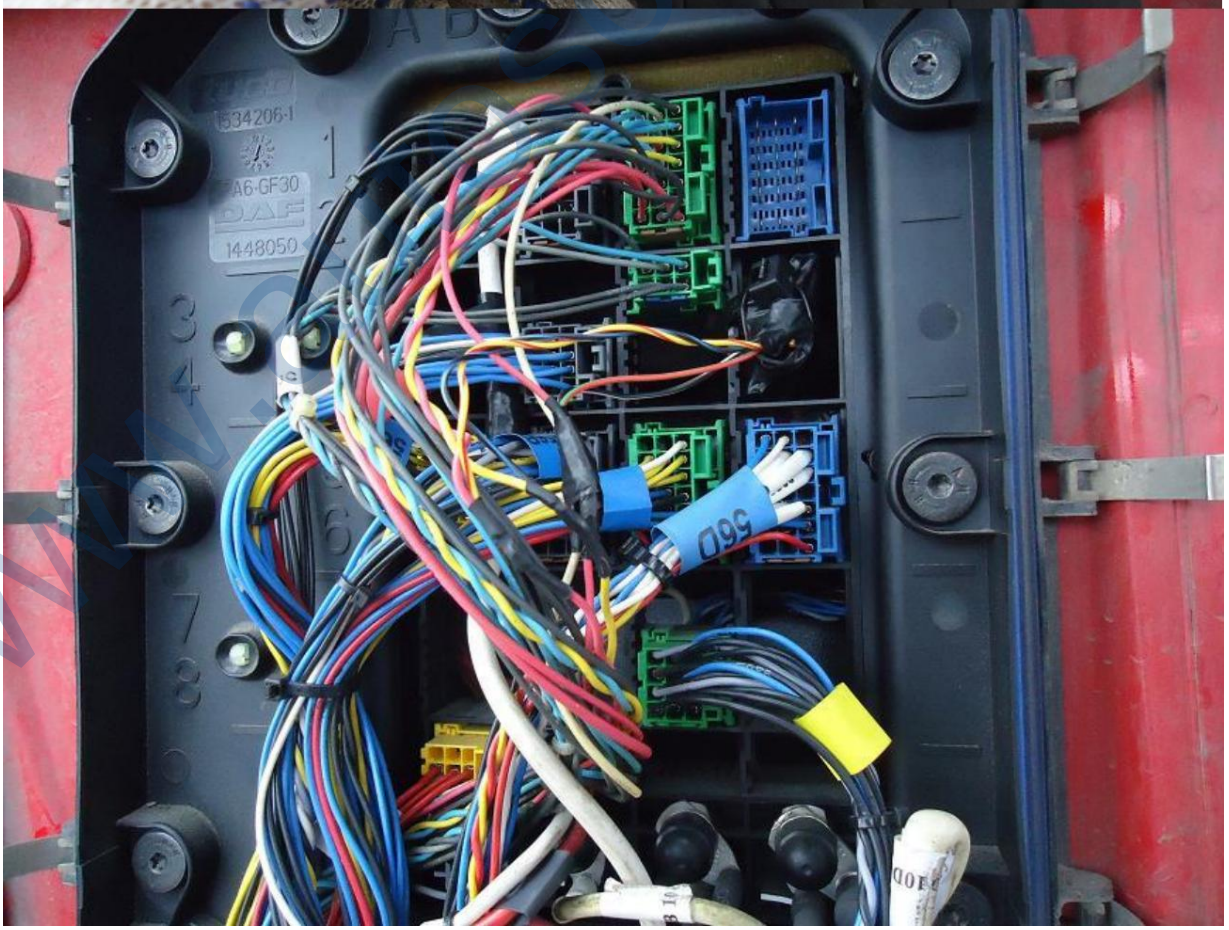

www.obd2e.com.ru

DAF	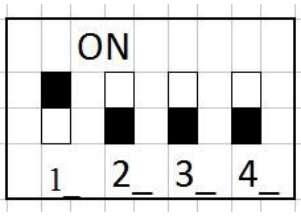

www.autoscaners.ru