

USB считыватель бесконтактных карт доступа Em-Marine BioTime CR20E



USB считыватель бесконтактных карт с чипом Em-Marine используется для автоматизации ввода заводских номеров карт в программное обеспечение, управления системами контроля доступа или ведения учета рабочего времени.

Технические характеристики

- Тип: стационарный
- Материал: ABS-пластик
- Цвет: черный
- Поддержка стандартов: EM Marine
- Протокол связи: USB 2.0
- Рабочая частота устройства: 125 КГц
- Дальность чтения: 10.0 (см)
- Время верификации: 0.1 (сек)
- Индикация: световая/звуковая
- Напряжение: 5.0 (В)
- Температура эксплуатации: от -10 до +70 градусов Цельсия
- Размеры: 117*66*17 мм

Быстрый старт

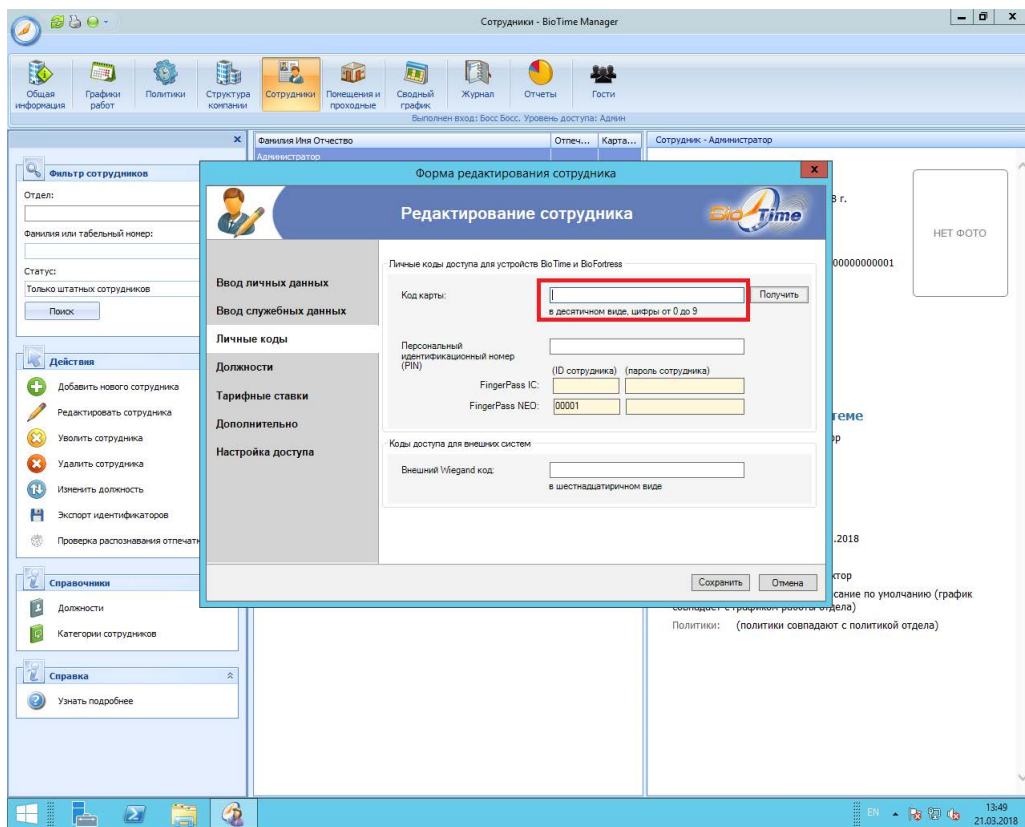

Для присвоения карты доступа сотруднику необходимо в ПО BioTime Manager в разделе «Сотрудники» открыть карточку выбранного сотрудника. Затем перейти на вкладку «Личные коды» и установить курсор в поле «Код карты».

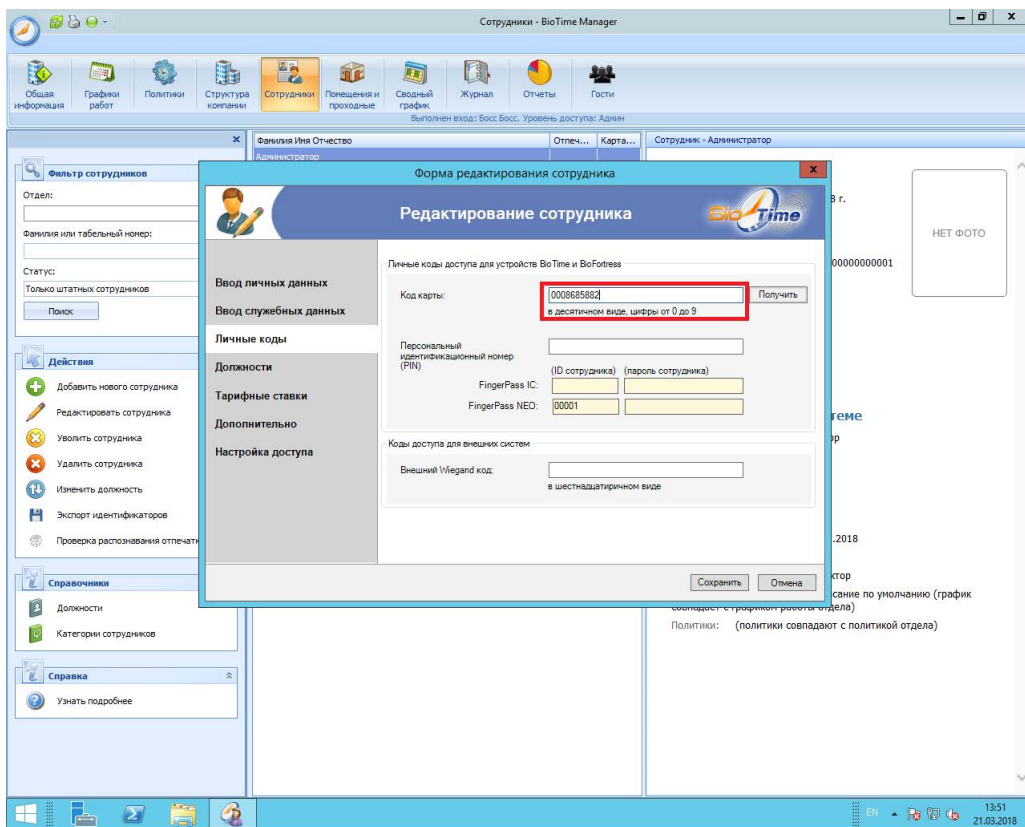

Приложить карту к USB-считывателю. В поле «Код карты» появится номер, присвоенный карте. Для завершения операции нажмите кнопку «Сохранить».