

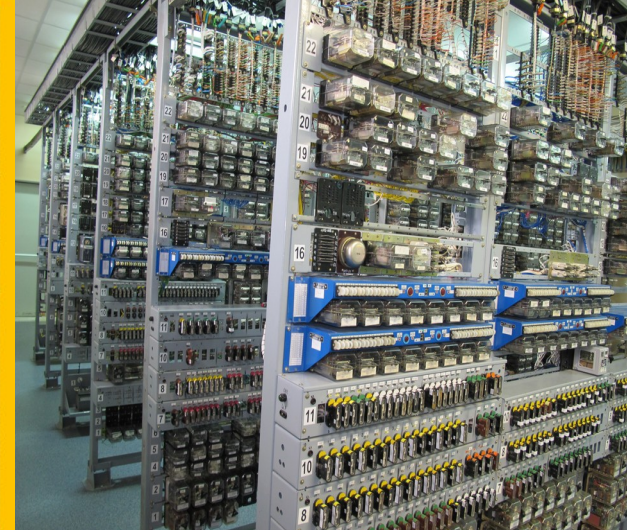

ТОО «ЖОЛАРНА» ЖСС «ЖОЛАРНА»
«ZHOLARNA» LLP

20 ЛЕТ КОМПАНИИ

2002 - 2022



НАДЕЖНО ТЕХНОЛОГИЧНО
КАЧЕСТВЕННО



О компании

- ТОО «Жоларна» образовано в сентябре 2002 года.
- Имеет государственную лицензию на занятие видами строительно-монтажных работ на территории Республики Казахстан 1 категории ГСЛ № 009937 от 10 октября 2002 года.
- ТОО «ЖОЛАРНА» является отечественным производителем оборудования СЦБ и с
- Внедрен

Основными видами деятельности предприятия являются:

Строительство основания и верхнего строения железнодорожных путей

Строительство, техническое перевооружение, реконструкция и капитальный ремонт устройств автоматики, телемеханики (СЦБ), связи, КТСМ, микропроцессорных систем ЭЦ и ДЦ (Диалог, МПЦ, АБТЦМ, EbiLock-950) и электроснабжения с пусконаладочными работами

Техническое обслуживание устройств железнодорожной автоматики

Производство и реализация строительных материалов, металлоконструкций, полимерно-композитных и модульных зданий постов ЭЦ, КТСМ, АПС, и т.д.



Компания «Жоларна» это:



Признанный лидер в области автоматизации и энергетики железнодорожного транспорта



Надежный партнер, реализовавший более 30 проектов для самых крупных предприятий РК



Команда, которая воплощает в жизнь современные технологии от строительства до сдачи с дальнейшим сервисным обслуживанием.

Компания «Жоларна» - гарантия надежной работы





В процессе проведения работ, основными приоритетами являются:

- 0 Безопасность
- 0 Профессионализм
- 0 Качество
- 0 Мобильность

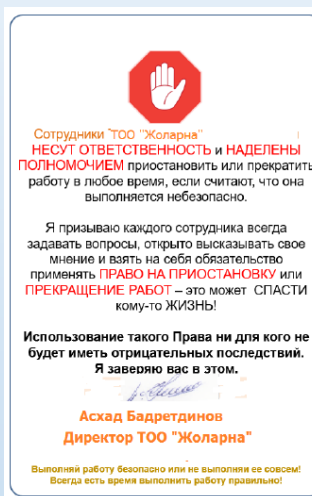

Безопасность труда - всегда важна!

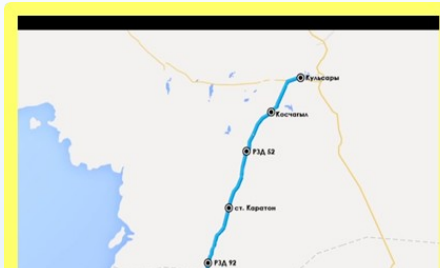

Участок протяженностью 105 км

**7 станций оборудованных ЭЦ МПК
7 перегонов**

**12-переездов
2 путепровода 56 и 96км**



КИП РТУ

эксплуатируемых объектов Тенгиз - рзд 8

Основные функции РТУ СЦБ:

Ремонт и проверка приборов СЦБ

Централизованная доставка приборов СЦБ и замена

Измерение защитных заземлений

Ремонт электроприводов и электродвигателей





Строительство основания и верхнего строения железнодорожных путей

К специфике железнодорожного строительства относится линейный характер производства работ, т.е. строительство производится последовательно вдоль протяженности будущего пути, начиная с исходной его точки и вплоть до конечной.

Строительство железной дороги включает в себя такие этапы как земляные работы и строительство верхнего строения пути.

Земляные работы подразумевают формирование и уплотнение земляного полотна вкупе с его осушением и мерами по предупреждению его промерзания.

Сооружение верхнего строения пути включает в себя формирование балластного слоя, укладку рельсового пути и закрепление рельсов.





Устройства сигнализации, централизации и блокировки (СЦБ) — совокупность технических средств, используемых для регулирования и обеспечения безопасности движения поездов (другими словами, для предотвращения столкновений, сходов с рельсов и других аварий).



Сигнализация - единая система сигналов и технических средств для передачи ими приказов, относящихся к движению поездов и маневровой работе



Централизация - технические средства управления стрелками и сигналами, подаваемыми светофорами, на станции или целом участке из одного пункта.



Блокировка (путевая) - представляет собой систему автоматики, обеспечивающую разграничение поездов во время движения на ЖД участке.



ПРЕИМУЩЕСТВА

- Повышение безопасности движения
- Повышения пропускной способности перегонов и целых направлений
- Пропускной и перерабатывающей способности станций
- Улучшения использования подвижного состава
- Увеличение производительности труда.



Изготовление модульных зданий

На производственной базе **ТОО «Жоларна»** организовано изготовление вагончиков для специализированных производств, железной дороги, нефтяной отрасли, жилые вагончики, бани, посты ЭЦ и будки охраны и т. п.



НАДЕЖНО ТЕХНОЛОГИЧНО КАЧЕСТВЕННО



ПРОДУКЦИЯ МЕТАЛЛОЦЕХА

Специализированное производство:

Муфты УКМ, УПМ, РМ; ящик путевого; соединители стрелочные, приварные; перемычки к КС, ПТЯ и ДТ; стойки перегонные САП; лестницы складные, наклонные к светофорным мачтам, шкафы релейные типа ШРУ, шкафы батарейные ШМБ.
На готовую продукция выдается Сертификат соответствия и сертификат СТ-КЗ





ОБОРУДОВАНИЕ ПО НАНЕСЕНИЮ ПОЛИМЕРНОГО ПОКРЫТИЯ

Предназначено для покрытия изделий из металла полимерной краской с целью:

- предотвращения коррозии металлов
- увеличения сроков эксплуатации
- эстетический вид выпускаемой продукции
- смеси являются экологически чистыми





МАШИННО-ТЕХНИЧЕСКИЙ ПАРК

Машинно-технический парк ТОО «Жоларна» насчитывает 33 единицы техники, из них грузовые – 5 единиц, легковые и пассажирские - 20 ед., спец.транспорт- 8 ед. Ежегодно парк обновляется и пополняется новыми автомобилями и оборудованием. Своевременно проводится технический осмотр и обслуживание. На автомашинах, работающих на объекте «Техническое обслуживание системы ДЦ, установленной на подъездном пути Тенгиз-8 разъезд» установлены системы ВДО





КАДРОВАЯ ПОЛИТИКА

- В ТОО «Жоларна» работает многонациональный и высококвалифицированный персонал с большим профессиональным опытом работы в данной области. Среднесписочная численность - 150 человек, из них с высшим и среднетехническим образованием - 125
- Работа с Заказчиками требует постоянного профессионального совершенствования, поэтому для повышения конкурентоспособности предприятие уделяет большое внимание обучению и переподготовке персонала, а также изыскивает возможности для привлечения высококвалифицированных специалистов
- Специалисты ежегодно проходят курсы повышения квалификации по техническому обслуживанию аппаратуры «АБТЦ-М», МПЦ EbiLock-950, МПЦ-2, аппаратуры КТСМ-03, системы диагностики АСДК.
- Систематически проводится обучение работников новым программным обеспечениям

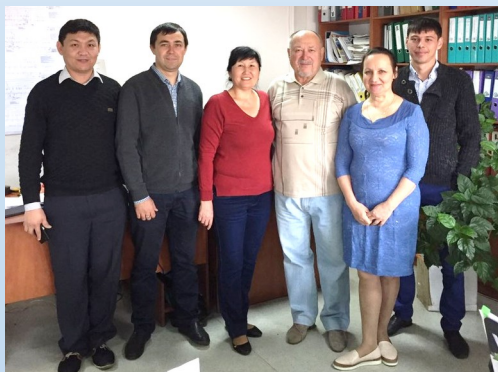



НАШИ НАГРАДЫ

За период сотрудничества с Компанией ТШО с 2006 года по настоящее время не допущено ни одного происшествия с ПРД.
Компания «Жоларна» поддерживает программу ТШО «Сохрани жизнь».



Безопасность труда - всегда важна!



Лицензии Сертификаты

24.11.2020 «Cabinet»

ГОСУДАРСТВЕННАЯ СИСТЕМА
ТЕХНИЧЕСКОГО РЕГУЛИРОВАНИЯ РЕСПУБЛИКИ КАЗАХСТАН

ТОО «EUROASIA MS»
г. Алматы, ул. Радовостна, 152/4



KZ_0.02.0133 КСС № 0116972
OMS

СЕРТИФИКАТ СООТВЕТСТВИЯ

Зарегистрирован в Государственном реестре

« 23 » ноября 2020 г. № KZ.7500133.07.03.00446
Действителен до « 23 » ноября 2023 г.
Дата первичной сертификации « 23 » ноября 2020 г.

Настоящий сертификат выдан ТОО «Жоларна» 040800, Алматинская обл., г.Кашағай, м-н 2, д.34, кв.9

и удостоверяет, что СИСТЕМА менеджмента качества

применительно к области сертификации указана в приложении к сертификату соответствия систем менеджмента

соответствует требованиям СТ РК ISO 9001-2016 «Системы менеджмента качества. Требования»



Руководитель органа по подтверждению соответствия или уполномоченное им лицо
Соловьев В.И.
подпись, фамилия

Эксперт-аудитор
Соловьев В. И.
подпись

«Cabinet»

24.11.2020 «Cabinet»

ГОСУДАРСТВЕННАЯ СИСТЕМА
ТЕХНИЧЕСКОГО РЕГУЛИРОВАНИЯ РЕСПУБЛИКИ КАЗАХСТАН

ТОО «EUROASIA MS»
г. Алматы, ул. Радовостна, 152/4



KZ_0.02.0133 КСС № 0116973
EMS

СЕРТИФИКАТ СООТВЕТСТВИЯ

Зарегистрирован в Государственном реестре

« 23 » ноября 2020 г. № KZ.7500133.07.03.00447
Действителен до « 23 » ноября 2023 г.
Дата первичной сертификации « 23 » ноября 2020 г.

Настоящий сертификат выдан ТОО «Жоларна» 040800, Алматинская обл., г.Кашағай, м-н 2, д.34, кв.9

и удостоверяет, что СИСТЕМА экологического менеджмента

применительно к области сертификации указана в приложении к сертификату соответствия систем менеджмента

соответствует требованиям СТ РК ISO 14001-2016 «Системы экологического менеджмента. Требования и руководство по применению»



Руководитель органа по подтверждению соответствия или уполномоченное им лицо
Соловьев В.И.
подпись, фамилия

Эксперт-аудитор
Соловьев В. И.
подпись

«Cabinet»

24.11.2020 «Cabinet»

ГОСУДАРСТВЕННАЯ СИСТЕМА
ТЕХНИЧЕСКОГО РЕГУЛИРОВАНИЯ РЕСПУБЛИКИ КАЗАХСТАН

ТОО «EUROASIA MS»
г. Алматы, ул. Радовостна, 152/4



KZ_0.02.0133 КСС № 0116974

СЕРТИФИКАТ СООТВЕТСТВИЯ

Зарегистрирован в Государственном реестре

« 23 » ноября 2020 г. № KZ.7500133.07.03.00448
Действителен до « 23 » ноября 2023 г.
Дата первичной сертификации « 23 » ноября 2020 г.

Настоящий сертификат выдан ТОО «Жоларна» 040800, Алматинская обл., г.Кашағай, м-н 2, д.34, кв.9

и удостоверяет, что СИСТЕМА менеджмента безопасности труда и охраны здоровья

применительно к области сертификации указана в приложении к сертификату соответствия систем менеджмента

соответствует требованиям СТ РК ISO 45001-2019 «Системы менеджмента безопасности труда и охраны здоровья. Требования и руководство по применению»



Руководитель органа по подтверждению соответствия или уполномоченное им лицо
Соловьев В.И.
подпись, фамилия

Эксперт-аудитор
Соловьев В. И.
подпись

«Cabinet»

18022794



ЛИЦЕНЗИЯ

20.12.2018 года 18022794

Выдана Товарищество с ограниченной ответственностью «ЖОЛАРНА» 040800, Республика Казахстан, Алматинская область, Кашағай Г.А., г. Кашағай, Микрорайон 2, дом № 34, 9
БИН: 020940000461

(полное наименование, местонахождение, бизнес-идентификационный номер юридического лица (в том числе иностранного юридического лица), бизнес-идентификационный номер филиала или представительства иностранного юридического лица – в случае отсутствия бизнес-идентификационного номера у юридического лица/иностранной фирмы, инд. отчетов (в случае наличия), индивидуальный идентификационный номер физического лица)

на занятие **Строительно-монтажные работы**
(наименование лицензируемого вида деятельности в соответствии с Законом Республики Казахстан «О разрешениях и удостоверениях»)

Особые условия **I категория**
(в соответствии со статьями 36 Закона Республики Казахстан «О разрешениях и удостоверениях»)

Примечание **Неотчуждаемая, класс I**
(отчуждаемость, класс разрешения)

Лицензиар Государственное учреждение «Управление государственного архитектурно-строительного контроля Алматинской области», Акмат Алматинской области.
(полное наименование лицензиара)

Руководитель (уполномоченное лицо) **АБЪМБЕКОВ ДАНИЯР ТЕМІРБЕКОВИЧ**
(фамилия, имя, отчество (в случае наличия))

Дата первичной выдачи **10.10.2002**

Срок действия лицензии

Место выдачи **г.Талдыкорған**

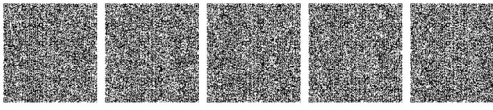

Профессионализм

Опыт

Знания

НАДЕЖНО ТЕХНОЛОГИЧНО КАЧЕСТВЕННО



НАШИ КРУПНЫЕ ОБЪЕКТЫ:

С 2002 по 2022 г. г.

Строительство новой железнодорожной линии Хромтау-Алтынсарино

Строительство ВОЛС в Атырауской области

Развитие Кашаганского месторождения . Подъездная ж/д дорога .

Строительство подъездной железной дороги к нефтеналивной эстакаде НПЗ в г.Атырау

Оборудование подъездного пути Тенгиз-Кульсары железной дороги ТОО «Тенгизшевройл» диспетчерской централизацией

Установка светофорного оборудования на рзд.8 железной дороги ТОО «Тенгизшевройл»

Строительство новой ж.д.линии Шар-Усть-Каменогорск

Пусконаладка устройств СЦБ и связи участка Шар-НУК, проверка приборов СЦБ

Строительство железнодорожной линии "Узень-государственная граница с Туркменистаном" устройства связи, сигнализации и блокировки»

Строительство ж/д линии Жетыген-Коргас-гос.граница РК: устройства СЦБ

Строительно-монтажные работы станционного постового и напольного оборудования СЦБ, перегонного напольного оборудования СЦБ, устройств КТСМ и парковой станционной громкоговорящей связи на участке "Аркалык-Шубарколь"

Строительство новой железнодорожной линии Жезказган-Саксаульская

Специальная экономическая зона "Химический парк Тараз" в Жамбылской области. Подъездной железнодорожный путь

«Объекты сухого порта и объекты инфраструктуры специальной экономической зоны «Хоргос-Восточные ворота» протяженность участка 27 км.

Работы по устройству АСКУЭ для энергетического круга с. Жезказган - ст. Косколь

«Строительство пробивки ул. Ауэзова от ул. Гоголя до пр. Раимбека в г. Алматы. Участок 1.»

Строительство второго пути на перегоне разъезд 19 - Достык и трех приемоотправочных путей на разъезде 19 в Алакольском районе Алматинской области»

ПАРТНЕРЫ / PARTNERS



ҚАЗАҚСТАН
ТЕМІР
ЖОЛЫ



ТКА
Temirzhol Kurylys-Atyrau



ДТЖ

АО Стройдормаш

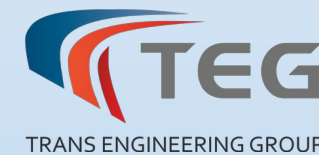
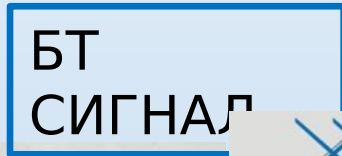

ТОО Болат-
Жол

ООО "УРАЛПРОМТЭКС"

Доверие наших партнеров –
главный капитал компании





Успешной работы!

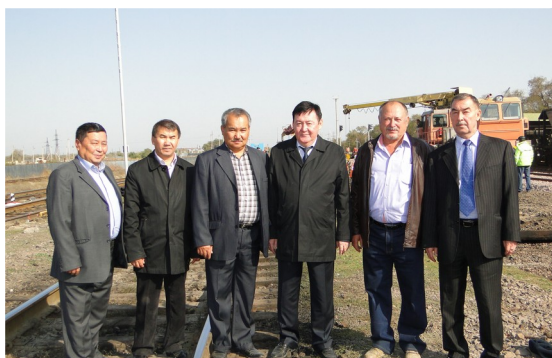
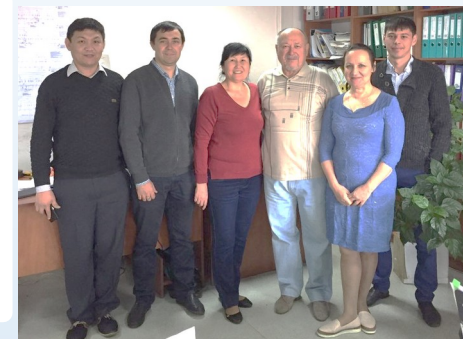

НАДЕЖНОСТЬ, ПРОВЕРЕННАЯ ГОДАМИ



Дорога железная, люди – золотые



Республика Казахстан
г. Алматы, ул. Сортировочная, 6
Тел.: 8 (727) 296-71-47, факс: (727) 296-17-53

Вам зеленый, счастливого пути!

6, Sortirovochnaya str.
Almaty, Republic of Kazakhstan
Tel: 8 (727) 296-71-47, fax: (727) 296-17-53