Светодиодный влагозащищенный
врезной светильник для турецких парных (хамам)

Premier
DECOR Bridge

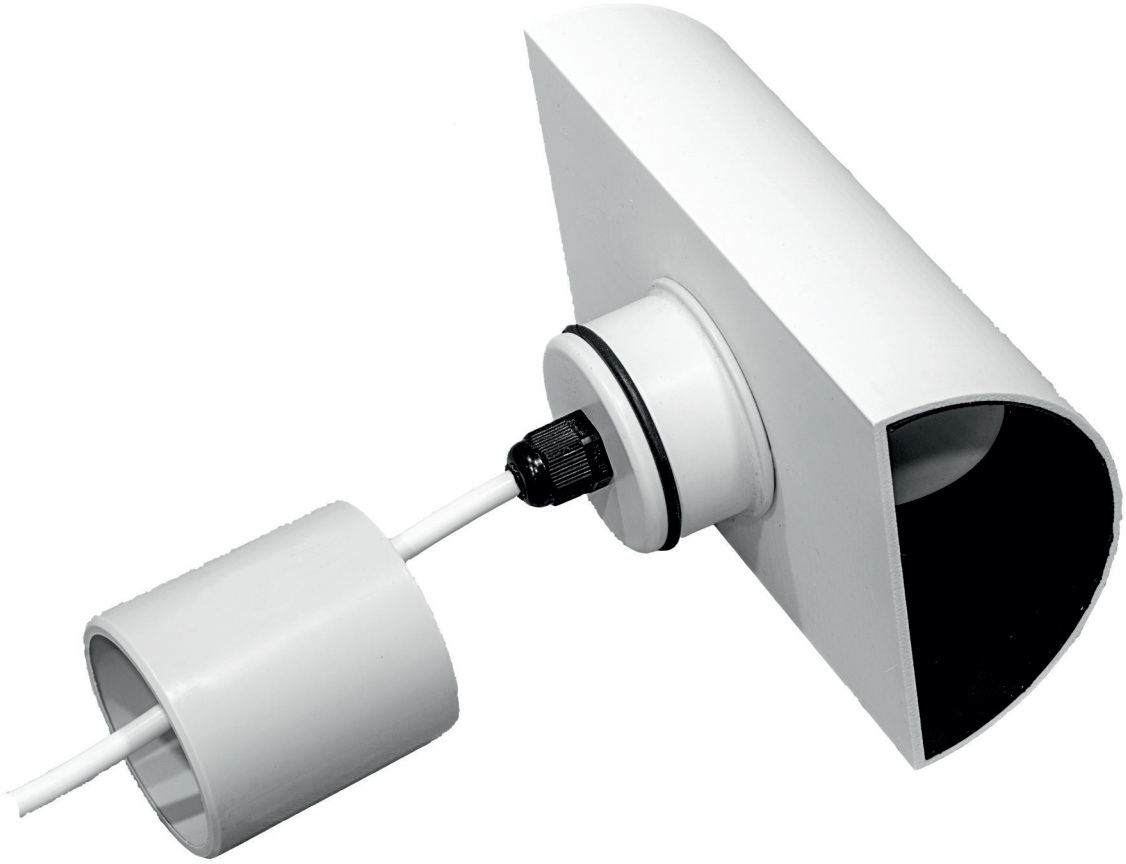

ТОЧКА ЗРЕНИЯ

технические характеристики
схемы подключения
гарантийный талон

Общие сведения

Premier Decor Bridge - светодиодный влагозащищенный встраиваемый светильник с направлением света в две стороны.

Светильник предназначен для декоративного освещения помещений с высокой влажностью таких как: турецкая баня, душевая кабина, помещений ванных комнат, бассейнов и т.п.

Корпус светильника выполнен из алюминия и ABS пластика. Внутри герметичного корпуса установлен светодиодный источник света с долгим сроком службы. Кабель подключения выходит из задней части светильника. Длина кабеля подключения 1,5 метра.

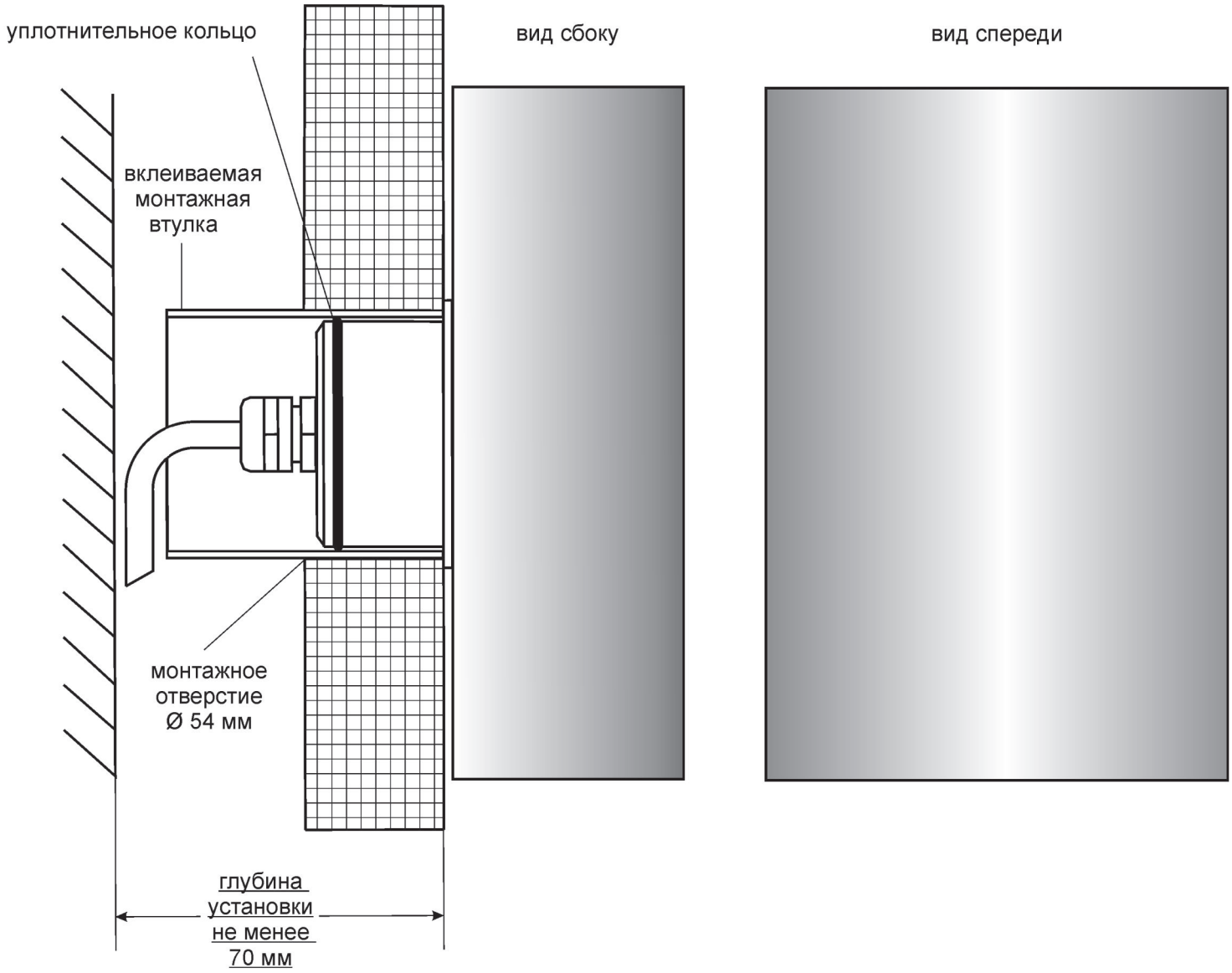

Монтаж и подключение

Светильник монтируется на поверхности, в которую можно установить монтажную втулку. Монтажная втулка вклеивается в подготовленное отверстие. Необходимо предусмотреть место для коммутации и прокладки питающего кабеля.

Корпус светильника плотно вставляется в монтажную втулку, перед установкой рекомендуется смазать уплотнительное кольцо силиконовой смазкой. Не прилагайте большое усилие при установке светильника во втулку.

Подключение светильника **Premier Decor Bridge** осуществляется к источнику питания 12-24 В постоянного тока.

При чистке светильников запрещено использовать агрессивные химикаты:
- абразивные моющие средства
- кислоты и кислотосодержащие моющие средства
- хлор и хлорсодержащие моющие средства
- средства, изготовленные на основе сильных щелочей
- ацетон
- бензин
- спиртосодержащие моющие средства
- растворители

Эффективным способом чистки является использование любого обезжиривающего моющего средства для посуды. Подойдут также простой мыльный раствор и средства для мытья акриловых ванн и душевых кабин. При соблюдении условий эксплуатации светильник дополнительного обслуживания и ухода не требует.

Технические характеристики

Напряжение питания	.....12-24В постоянного тока
Мощность	..... 5 Вт
Световой поток LED модуля	..... хол. белый 540 лм
	..... тёп. белый 480 лм
Материал	.....алюминий, ABS пластик
Диапазон рабочих температур	..... -40...+60° С
Класс защищенности	..... IP67
Габаритные размеры видимой части	.....высота 150 мм, ширина 100 мм
Диаметр посадочной втулки	.....54 мм
Диаметр посадки	.....50 мм
Глубина установки	.....не менее 60 мм
Срок службы	..... 50000 часов